



바디 마스크팩 및 기초 화장품 글로벌 1위 기업 (주)엘루오

# 2022 CORPORATE INTRODUCTION

ELUO 회사소개서

HAND / NAIL / FOOT / HAIR / FACIAL MASK  
BODY PATCH / SKIN CARE



# CONTENTS

목차

ELUO

- 01 ELUO
- 02 회사 개요
- 03 회사 연혁
- 04 사업장 현황
- 05 오스킨발전소(R&D)

BUSINESS

- 01 주요 생산 품목
- 02 특허&인증현황
- 03 Global ELUO
- 04 주요 거래선
- 05 B2C마케팅
- 06 OEM · ODM

TECHNOLOGY

- 01 품질관리 시스템
- 02 기술 현황
- 03 보유 기술

MANUFACTURE

- 01 제품 생산량
- 02 제품 생산 설비

## 01 ELUO | 바디마스크/기초화장품 생산 및 제조 OEM · ODM



SINCE 2006, ‘아름다움을 창조하는 기업’이라는 이념 하에 시작된 (주)엘루오는 핸드, 풋, 풋필링 바디 마스크팩 및 기초 화장품 **글로벌 1위 기업**으로 국내 대기업과 해외 50여 국가에 최고 품질의 제품을 생산하여 납품하고 있으며, 끊임없는 연구 개발을 통해 빠르게 변화 중인 코스메틱 시장을 선도하는 글로벌 코스메틱 OEM · ODM 기업입니다.

02 회사 개요



기업명  
(주)엘루오



직원수  
98명



설립일  
2006년 12월

- 본사 | 경기도 화성시 양감면 초록로 572-18
- 제 1공장 | 경기도 화성시 양감면 초록로 693번길 58-16
- 오스킨발전소(R&D) | 경기도 화성시 정남면 정남산단로 63
- 엘루오코리아 | 서울특별시 서초구 강남대로18길 16-8
- 주력 제품 | 바디&페이셜마스크(핸드팩, 풋팩, 헤어팩, 시트마스크팩 등), 스킨케어류(기초화장품, 클렌저 등)
- 사업 분야 | 화장품 연구개발 / 제조 / OEM · ODM
- 웹사이트 | www.eluo.co.kr

(주)엘루오 대표이사



### 03 회사 연혁

#### 2006

- 2006 엘루오 법인 설립
- 2006 아기전용 치카치카/물티슈제품 런칭



#### 2007~2009

- 2008 분리형손팩/발팩 개발
- 2008 스텝헤어팩 개발



#### 2009~2011

- 2009 일본/홍콩등 아시아 수출 런칭
- 2010 일체형젤 타입 풋필링제품 개발
- 2011 ISO 9001 & ISO 14001 인증



#### 2012~2014

- 2012 신공장 이전 및 화장품 제조업 등록
- 2012 일체형 헤어팩 제품 개발
- 2013 바이오셀룰로오스 시트 제품화
- 2014 공기머리팩/네일팩 제품 개발



#### 2015~2017

- 2015 ISO 22716 (GMP) 인증
- 2016 롱다리&롱팔 제품 개발
- 2016 풋필링(30분) 제품 개발
- 2016 경기도 일자리 우수기업 인증
- 2017 증착호일/헤어티슈/두피면봉 개발



MANAGEMENT SYSTEM CERTIFICATE  
COSMETIC QUALITY MANAGEMENT SYSTEM



#### 2018~2020

- 2018 본사 신사옥 확장 이전 (화성 공장)
- 2018 엘루오 프랑스 법인 설립/기술 협약
- 2019 기능성 샴푸/크림 마스크 개발
- 2019 엘루오 코리아 영업 사무소 개소
- 2020 힐팩 신제품 개발



#### 2021

- 2021 오스킨발전소 R&D 센터 개소 (정남산업단지)
- 2021 기업부설연구소 인증 획득
- 2021 미국 농무부 USDA 친환경 인증 마크 획득
- 2021 수출유망중소기업 지정/INO BIZ 인증
- 2021 중소벤처기업 장관상 수상
- 2021 무역의 날 '700만불 수출의 탑' 수상
- 2021 중국 YM 기술 개발 협정
- 2021 개봉 타입 헤어팩 제품 개발



#### 2022~

- 2022 엘루오 코리아 사옥 이전 (양재동)
- 2022 남성용 풋필링&힐팩 제품 개발
- 2022 국내 최초 호주 RSPO 인증
- 2022 신제품 및 제형 개발 진행 중
- 2022 글로벌 100대 강소기업 선정



04 사업장 현황

OEM-ODM COSMETIC COMPANY



**본사 | (주)엘루오**  
 주소 : 경기도 화성시 양감면 초록로 572-18  
 영업 본부 / 상품기획 / 바디 마스크, 기타 화장품 생산 및 제조

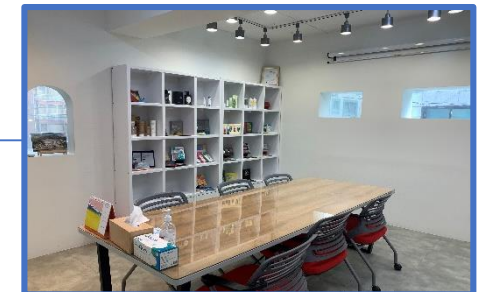

**서울사무소 | 엘루오코리아**  
 주소 : 서울특별시 서초구 강남대로18길 16-8  
 영업 / 상품기획 / 마케팅



**제 1공장 | (주)엘루오**  
 주소 : 경기도 화성시 양감면 초록로 693번길 58-16  
 화장품 포장 및 충전



**R&D Center | 오스킨발전소**  
 주소 : 경기도 화성시 정남면 정남산단로 63  
 기초 에센스 제형 개발 / 품질보증센터 / 제형 연구

**05** 기업부설연구소 - 오스킨발전소(R&D)

OEM-ODM COSMETIC COMPANY

**최고의 R&D 능력을 보유한 기초 화장품 시장의 새로운 중심, 오스킨발전소**

(주)엘루오의 R&D센터인 오스킨발전소는 다년간 축적된 연구 개발 기술 노하우를 바탕으로 기초 화장품 개발과 품질 보증의 핵심 기지 역할을 수행합니다.

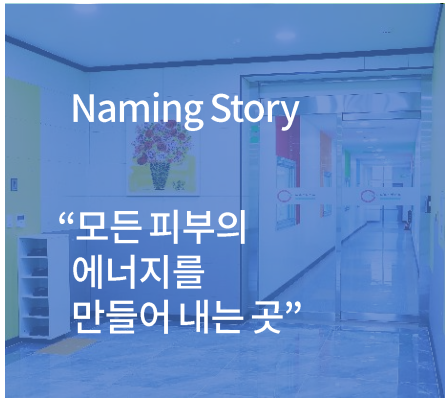

오스킨발전소  
O'SKIN POWER PLANT  
ELUO CO.,LTD R&D CENTER



**05** 기업부설연구소 - 오스킨발전소(R&D)

OEM·ODM COSMETIC COMPANY

**오스킨발전소 기술연구소 우수 연구진들을 통한 신제품 개발**

오스킨발전소 기술연구소는 탁월한 품질을 바탕으로 소재 연구, 제형 연구, 효능 분석, 피부 연구 등 피부에 효과적인 기능을 구현하며, 소비자의 니즈에 부합하는 제품을 연구/개발 하고 있습니다.



**오스킨발전소**  
O'SKIN POWER PLANT  
ELUO CO.,LTD R&D CENTER





# 01 주요 생산 품목 (바디&페이셜마스크)

BODY&FACIAL MASK

SKIN CARE

## 국내 최초 핸드&풋 마스크팩 개발 / 바디 마스크팩 글로벌 1위 기업!

(주)엘루오는 **국내 최초 일체형 핸드/풋 마스크팩**을 개발하여 특허를 취득하였으며, 개발 노하우와 기술력을 바탕으로 **신체 모든 부위에 착용하는 바디 마스크팩의 특허를 취득 및 보유**하고 있습니다.

### • 페이스 마스크

시트 마스크 / 크림 마스크  
하이드로겔 / 바이오셀룰로오스  
덕용 마스크 / 슬라이스 마스크 등  
(다양한 인쇄 가능)



### • 핸드 마스크

핸드팩 / 핸드 커팅 팩 / 네일팩  
롱팔팩 등  
(다양한 인쇄 가능)



### • 풋 마스크

풋팩 / 풋 커팅 팩 / 롱다리팩  
30분 & 60분 & 90분 풋필링 팩  
남성용 풋필링 팩 등  
(다양한 인쇄 가능)

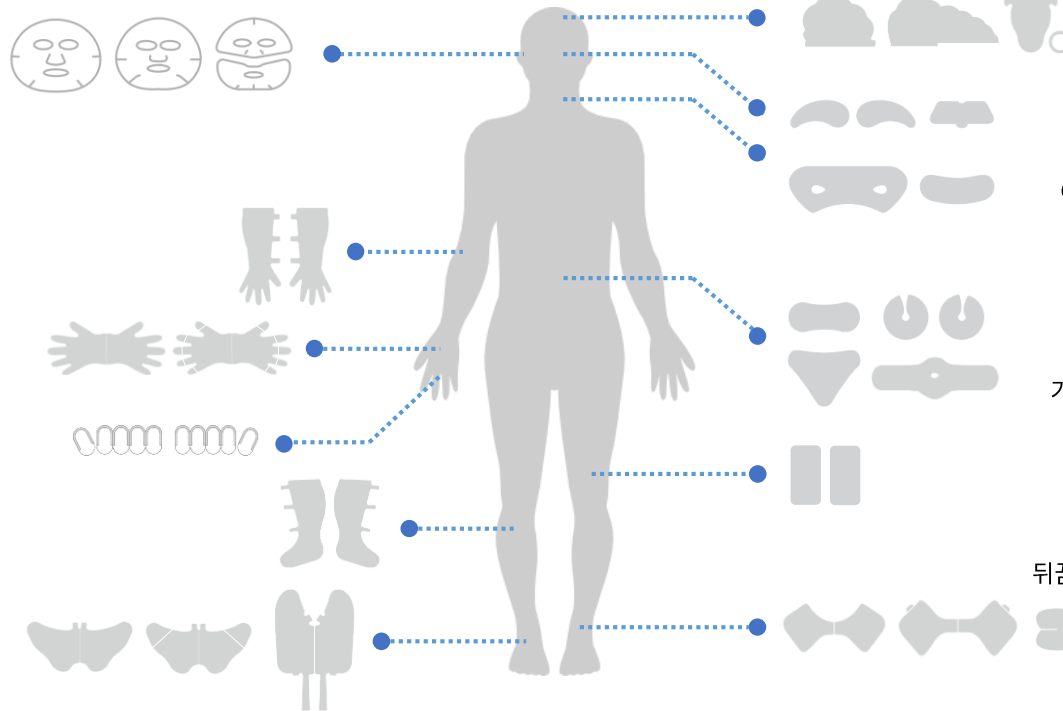
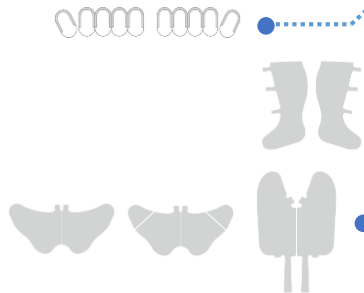

### • 헤어팩

이중 실링 헤어팩 / 호일 헤어팩  
롱 헤어팩 / 공기머리 팩 등  
(다양한 인쇄 가능)

### • 페이스 패치류

아이 패치 / 노즈 패치 / 브이라인 패치  
UV겔 패치 / 넥 패치 / 멀티 패치 등

### • 바디 패치류

데콜테(쇄골)패치 / 종아리 패치  
가슴 패치 / 복부 패치 / 엉덩이 패치 등

### • 뒤꿈치 마스크

뒤꿈치 보습 & 필링팩 / 남성용 뒤꿈치팩  
뒤꿈치 패치 등  
(다양한 인쇄 가능)

## 01 주요 생산 품목 (스킨케어류)

### 뛰어난 품질과 효과로 증명하는 압도적인 연구력과 기술력

(주)엘루오는 오스킨발전소의 새롭고 탁월한 처방과 기술력을 지닌 글로벌 코스메틱 기업입니다.

#### • SKIN CARE

스킨 / 토너 / 에멀전 / 에센스 / 세럼 / 크림 / 미스트 / 모델링팩  
슬리핑 팩 / 페이스 스크럽 / 벤토나이트팩 / 워시오프팩 / 필 오프 팩 등



#### • BODY & HAIR

바디 워시 / 바디 로션 / 바디 스크럽  
샴푸 / 린스 / 트리트먼트 / 컨디셔너 / 헤어 에센스 등



#### • CLEANSER

클렌징 폼 / 클렌징 오일 / 클렌징 크림 / 필링젤 등



#### • ETC

기능성 헤어&풋 티슈 / 기능성 헤어 면봉 / 네일팬 / 수염팩 / 기름 종이 등



BODY&FACIAL MASK

SKIN CARE



## 02 특허&인증 현황

### 최고의 기술력과 성과를 증명하는 다양한 인증서 및 특허

(주)엘루오는 우수 화장품 제조 및 품질 관리 기준 적합 업소로 CGMP 및 화장품 국제 기준인 IOS22716과 INOBIZ 인증을 획득하였습니다.

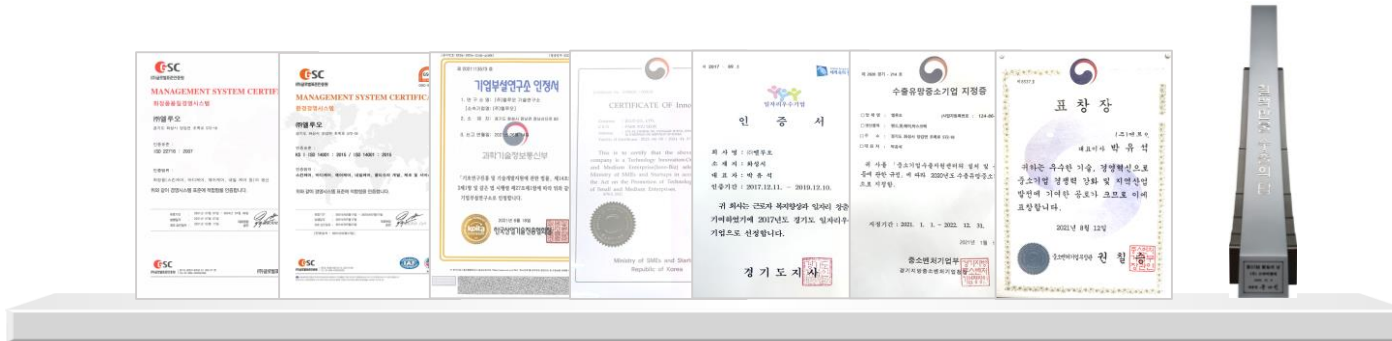

### 1. 인증&수상

- ISO 22716
- ISO 14001
- ISO 9001
- 기업부설연구소 인정서
- INNOBIZ 인증
- 2021 700만불 수출의 탑
- 수출 유망 중소기업
- 일자리우수기업 인증
- 2021 중소벤처기업 장관상 수상



## 02 특허&인증 현황

### 최고의 기술력과 성과를 증명하는 다양한 인증서 및 특허

(주)엘루오는 혁신적인 아이디어와 개발 능력으로 다수의 실용신안 및 특허증, 상표 등록증, 디자인 등록증 등을 취득하였습니다.



## 2. 특허증

- 헤어 트리트먼트 생성제를 내부에 분리수용하고 있는 헤어팩
- 한 장의 제품 형태를 분리하여 사용하는 다용도 미용팩
- 인체용 미용팩 (분리형 압인)
- 인체용 미용팩 (뒤꿈치)

## 3. 상표등록증

- 공지머리
- 빠빠 공지머리
- 아베끄무아 (24류)
- 가락가락 (03류)
- 러브에델리스
- 헤어발전소
- 바디발전소

## 02 특허&인증 현황

### 최고의 기술력과 성과를 증명하는 다양한 인증서 및 특허

(주)엘루오는 혁신적인 아이디어와 개발 능력으로 다수의 실용신안 및 특허증, 상표 등록증, 디자인 등록증 등을 취득하였습니다.



### 4. 실용신안 등록증

- 절취 후 개봉하여 사용하는 양 손발용 미용팩
- 피부 미용 실링팩 (누액방지 이중실링, 풋필링)
- 피부 미용실링팩
- 손톱 손질이 가능한 피부 미용팩 (핸드, 풋 커팅)
- 머리의 온열을 이용하는 일체형 헤어팩 (헤어팩)
- 손발 및 팔다리용 팩 세트 (롱팔, 롱다리)
- 피부 미용팩 (핸드, 풋 손목 압인 + 핸드, 풋 커팅)
- 일체형 부직포를 이용한 말총머리의 끝머리 케어용 헤어 마스크팩 (공지머리)

## 02 특허&인증 현황

### 최고의 기술력과 성과를 증명하는 다양한 인증서 및 특허

(주)엘루오는 혁신적인 아이디어와 개발 능력으로 다수의 실용신안 및 특허증, 상표 등록증, 디자인 등록증 등을 취득하였습니다.



## 5. 디자인 등록증

- 화장용 손팩 - 핸드팩
- 화장용 손팩 - 발팩
- 화장용 손팩 - 손톱팩
- 화장용 손팩 - 발톱팩
- 화장용 마스크팩 - 컷츠
- 화장용 마스크팩 - 베트
- 슬라이스 팩
- 뒤꿈치 팩
- 헤어 미용팩
- 화장용 팔/다리팩

### 03 Global ELUO

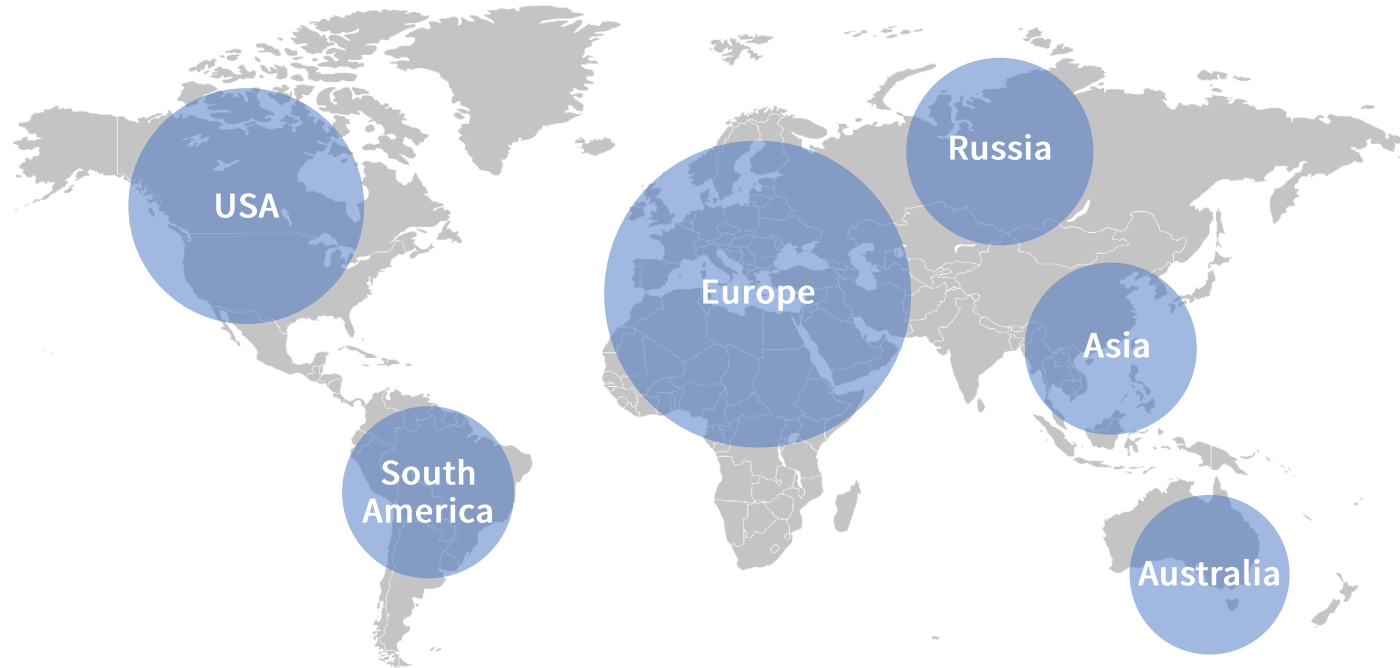

- 프랑스, 이탈리아, 미국, 러시아, 중동, 일본, 호주, 동남아, 아시아 등 50개국 이상 수출
- 더샘, 미샤, 어퓨, 토니모리, 닥터자르트, 종근당, JM솔루션, 한국화장품 외 국내 다수 협력업체 등록
- CVS, Walmart, INCOSMETIC 외 글로벌 기업 OEM/ODM 제품 공급

04 주요 거래선

전세계 50개국, 350여개의 고객사와 함께하는 글로벌 코스메틱 전문 기업, (주)엘루오





# 05 B2C 마케팅

## 고객사와 소비자의 니즈를 동시에!

B2B부터 B2C까지, 고객사와 소비자 모두와 소통하며 시장을 선도합니다.

**네이버 TV**

**유튜브**

**블로그**

**뉴스레터**

**프리몰드닷넷**

**언론 매체**

다양한 마케팅 채널을 통해 고객들과 소통을 위한 접점을 늘리고  
 시장을 선도하기 위한 차별화된 마케팅과 경쟁력 구축에 끊임없는 변화를 시도하고 있습니다.

## 06 OEM / Original Equipment Manufacturing

OEM·ODM COSMETIC COMPANY

### 체계적인 process 를 통해 극대화된 업무 효율

제품 개발에서부터 제품 생산, 출하까지 전 과정 Q.C 관리를 진행하며 독자적인 기술과 노하우를 바탕으로 최상의 품질과 서비스를 제공합니다.

STEP 01

고객 의뢰



STEP 02

고객 상담



STEP 03

계약



STEP 04

제품 개발 / 협의  
내용물 제형 개발



STEP 05

발주&위탁 가공  
계약/디자인 검수



STEP 06

원부자재 입고  
및 Q.C 진행



STEP 07

부자재 검수 및  
충포장사양 확인



STEP 08

제품 생산



STEP 09

최종 Q.C 및  
고객사 제품 납품



## 06 ODM / Original Development Manufacturing

OEM·ODM COSMETIC COMPANY

### 체계적인 process 를 통해 극대화된 업무 효율

제품 개발에서부터 제품 생산, 출하까지 전 과정 Q.C 관리를 진행하며 독자적인 기술과 노하우를 바탕으로 최상의 품질과 서비스를 제공합니다.

STEP 01

고객 의뢰



STEP 02

고객 상담



STEP 03

계약



STEP 04

제품 개발 / 디자인  
샘플 테스트



STEP 05

컨셉 및  
판매 전략 제안



STEP 06

발주&위탁  
가공 계약



STEP 07

원부자재 입고  
및 Q.C 진행



STEP 08

제품 생산



STEP 09

최종 Q.C 및  
고객사 제품 납품



# 01 품질관리 시스템 (CGMP)

OEM-ODM COSMETIC COMPANY

## 품질관리 시스템을 통한 최상의 제품 납품

(주)엘루오는 최고 사양의 최첨단 설비와 품질관리 시스템을 통해 최상의 품질을 보장합니다.

STEP 01

고객 의뢰



STEP 02

원료 입고 시험 의뢰



STEP 03

부자재 입고 시험 의뢰



STEP 04

벌크 입고 시험 의뢰



STEP 05

총진 및 포장 시험 의뢰



STEP 06

완제품 출고



- ✓ 기능성 화장품 성분/역가 분석
- ✓ 미생물 및 이화학 시험
- ✓ 공정별 해당 성적서 작성 및 보관 관리

- ✓ 보관품 체취 및 보관 관리
- ✓ 완제품 안정성 시험 (고온/실온)
- ✓ 제품 사후 관리 (고객불만처리 / 회수처리 / 변경이력관리)

## 02 기술 현황 - 1

혁신적인 생산 기술 보유로 우수한 품질의 제품 개발 및 생산성을 확보하고 있습니다.

1



### < 특허 에센스 처방 >

염증과 자극 완화, 각질 용해  
효능에 특화된 한방 천연 소재  
(특허)를 통한 차별화된  
제품 개발 가능

2



### < 원단 가공 기술 >

2겹 부직포 생산 기술과  
국내 최초 자동 접지 기술  
및  
국내 최대 생산력

3



### < 기초 용기 설비 >

기초 화장품과 베이스 메이크업,  
헤어&바디 제품 군 개발과 제조  
설비 구축



## 02 기술 현황 - 2

혁신적인 생산 기술 보유로 우수한 품질의 제품 개발 및 생산성을 확보하고 있습니다.

4



### < USDA 미국 농무부 인증 >

2021년도 바이오 Base  
USDA 인증 마크 획득  
(PE원단, 파우치)  
생분해 파우치 사용  
PP부직포 인증마크 취득 준비중

5



### < 미국 CVS 오딧 >

2021년도 미국 CVS에서 제품,  
설비에 대한 audit 심사 완료

6



### < 국내 최초 호주 RSPO 인증 >

국내 최초로 호주 RSPO 인증을  
획득하여, 2022년도 4월~5월  
인증서 발급 예정

7



### < 국내 비건 가능 >

품목별 비 동물성 비건 인증  
가능

### 03 보유 기술

오스킨발전소 기술연구소의 차별화된 기술과 처방으로 고객님의 니즈에 맞게 제품을 컨설팅 해드립니다.

1



- 특화된 한방 천연소재(특허) 보유를 통한 차별화된 제품 개발 가능 → 염증, 자극 완화 / 각질 용해 기능
- 고함량의 Lipophilic 성분 함유의 에멀전 & 분산 제형 기술 → 각질화 피부 케어 제품 Emollient기능 응용에 효과적임

2

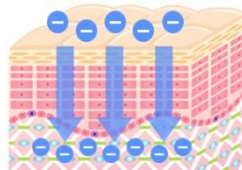

- 난용성 물질의 Ceramide-Nanosome기술 활용하여 유효 성분의 피부 침투력과 피부 개선 효과 부여  
→ 피부친화성의 효능 높이는 기술

3



- 폐쇄형 마스크팩 또는 건식 시트 마스크 제품에 적용 가능한 영양 성분 → 함침 및 건조 기술

4



- 유해 성분 등의 소비자 우려 해소 가능한 천연 유기농 인증 성분 → 방부(항균) 제형 기술

01 제품 생산량

**바디 마스크팩 국내 최대 생산량, 글로벌 제조/생산 1위!**

CGMP 수행 역량 기반의 공장과 유틸리티 산업 설비로 전문화된 생산 품목과 최상의 품질을 제공합니다.



**CGMP**  
CGMP 수행 역량과  
자동화 설비를 갖춘  
유틸리티 산업 설비



마스크팩  
월별 생산량



**1,000**만장  
(일일 50만장)



바디 마스크  
월별 생산량



**600**만장  
(일일 30만장)



기초 제품  
월별 생산량



**100**만개  
(일일 5만개)



## 02 제품 생산 설비

### 다양한 제조설비 보유로, 고객사에게 최상의 품질을 제공

다양한 자동화 기기와 제조 설비를 통해 원단 개발부터 완제품 제조까지 한 공정으로 이루어집니다.



#### 2-Head 멀티 라인

- 멀티라인 기기 설비의 기초 제품 생산 수율 80% 자동화 가능  
 용기 삽입(수동) > 세병(자동) > 충전(자동) > 박킹/뚜껑(수동)  
 > 컨베이어 배출(자동)

#### 다양한 자동화 기기 및 설비 보유

- 단상자 라벨러
- 벌크 공급 펌프 및 카드
- 서보 충전기
- 벨트 프레스
- 이지 필러
- 소량 충전기
- 주사기 충전기
- 바이알 용기 충전기

- 기초 앰플 최소 3ml 부터 충전 가능
- 튜브 최대 60파이/300ml 충전 가능
- 펌프 제품 최대 1500ml 용량 충전 가능
- 이 외 다양한 기초 제품 충전 가능



바디 마스크팩 및 기초 화장품 글로벌 1위 기업 (주)엘루오

Thank you

### 제품 개발 문의

본사 Tel : 031.354.2915 | Fax : 031.354.2917  
Web : [www.eluo.co.kr](http://www.eluo.co.kr) | E-mail : [eluo\\_sales@eluo.co.kr](mailto:eluo_sales@eluo.co.kr)

본사 | 경기도 화성시 양감면 초록로 572-18  
오스킨발전소(R&D) | 경기도 화성시 정남면 정남산단로 63  
엘루오코리아 | 서울특별시 서초구 강남대로18길 16-8

